

TERRITORIO COMUNALE

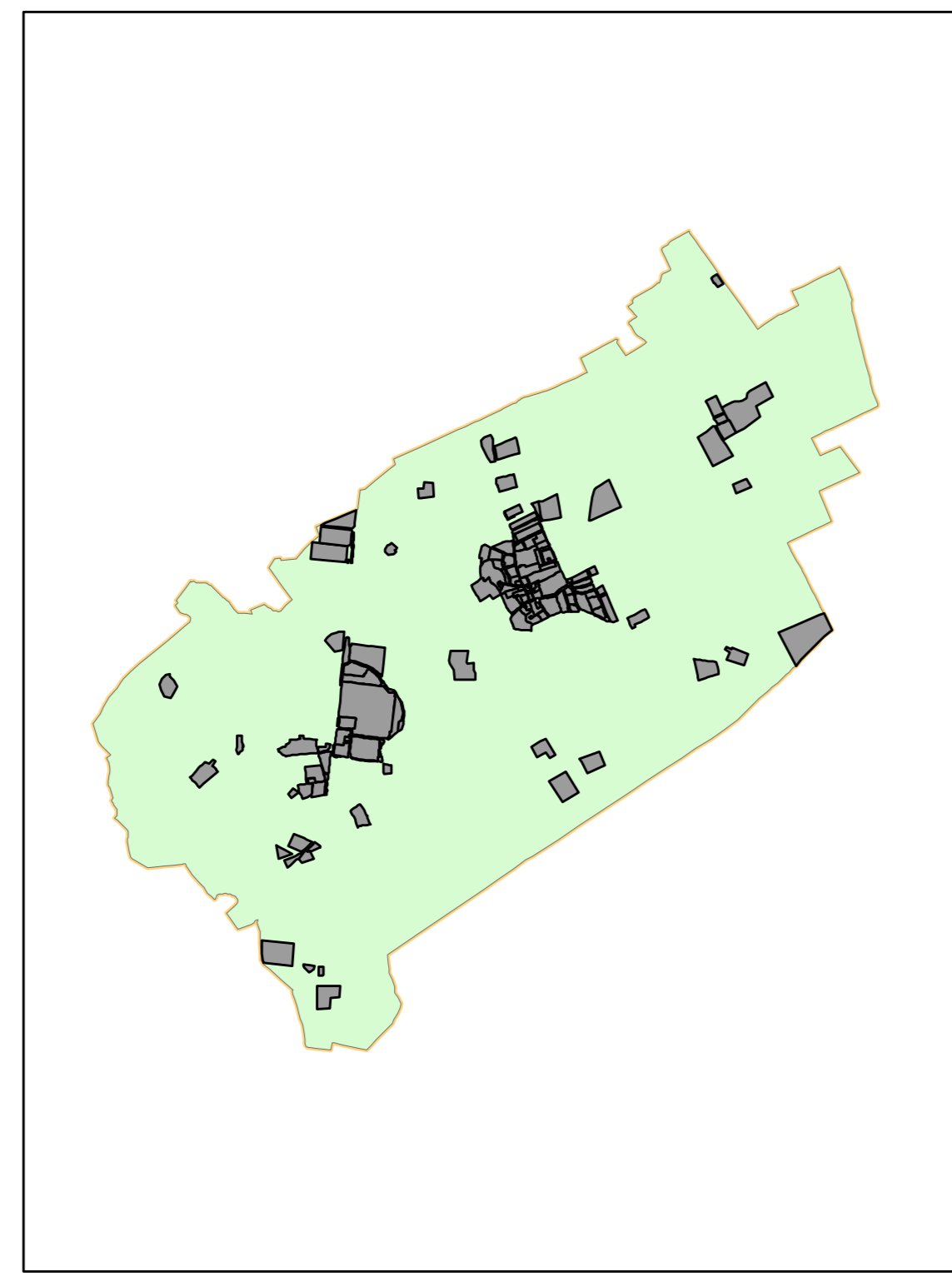

AREE URBANIZZATE

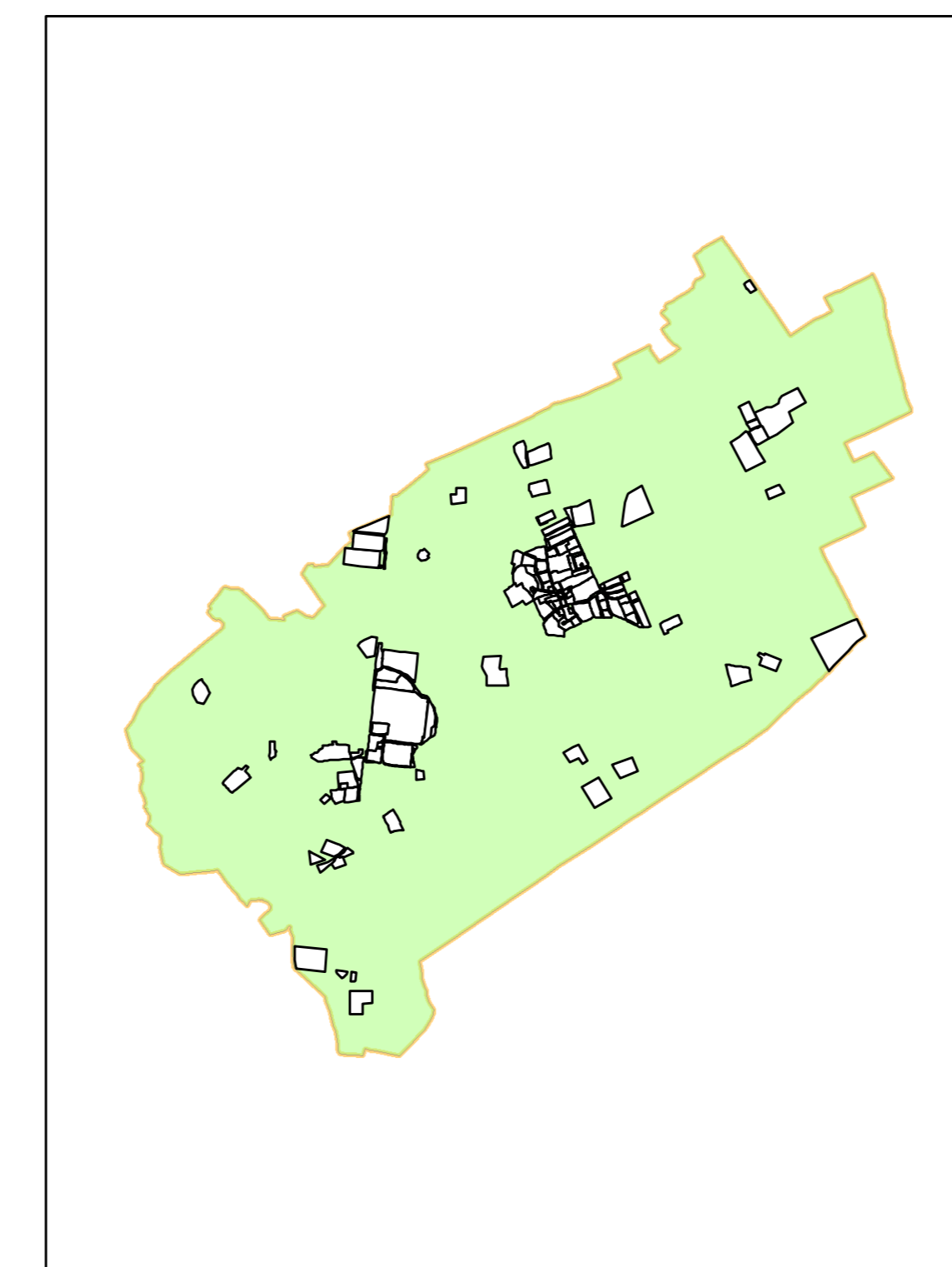
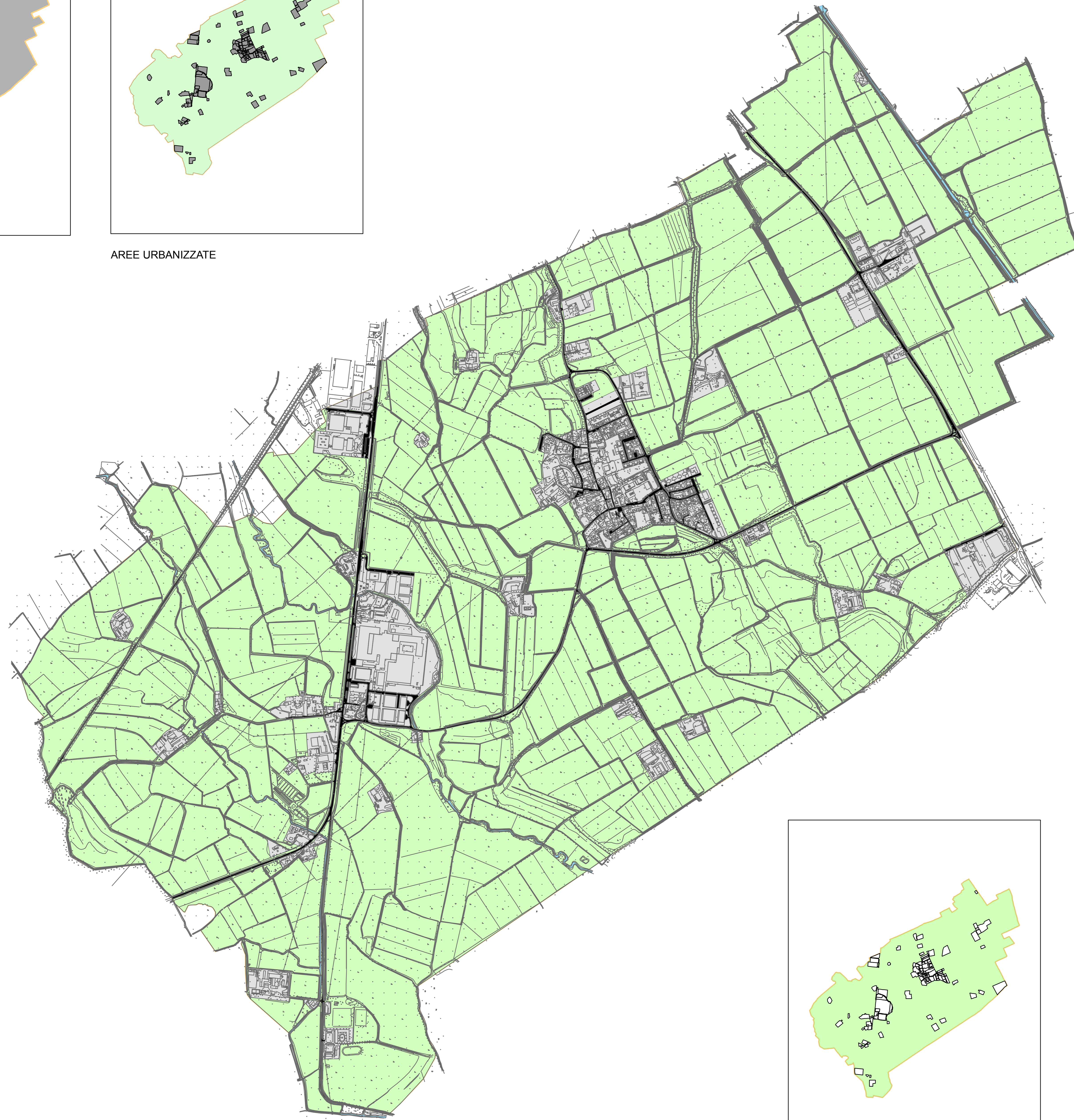

AREE NON URBANIZZATE

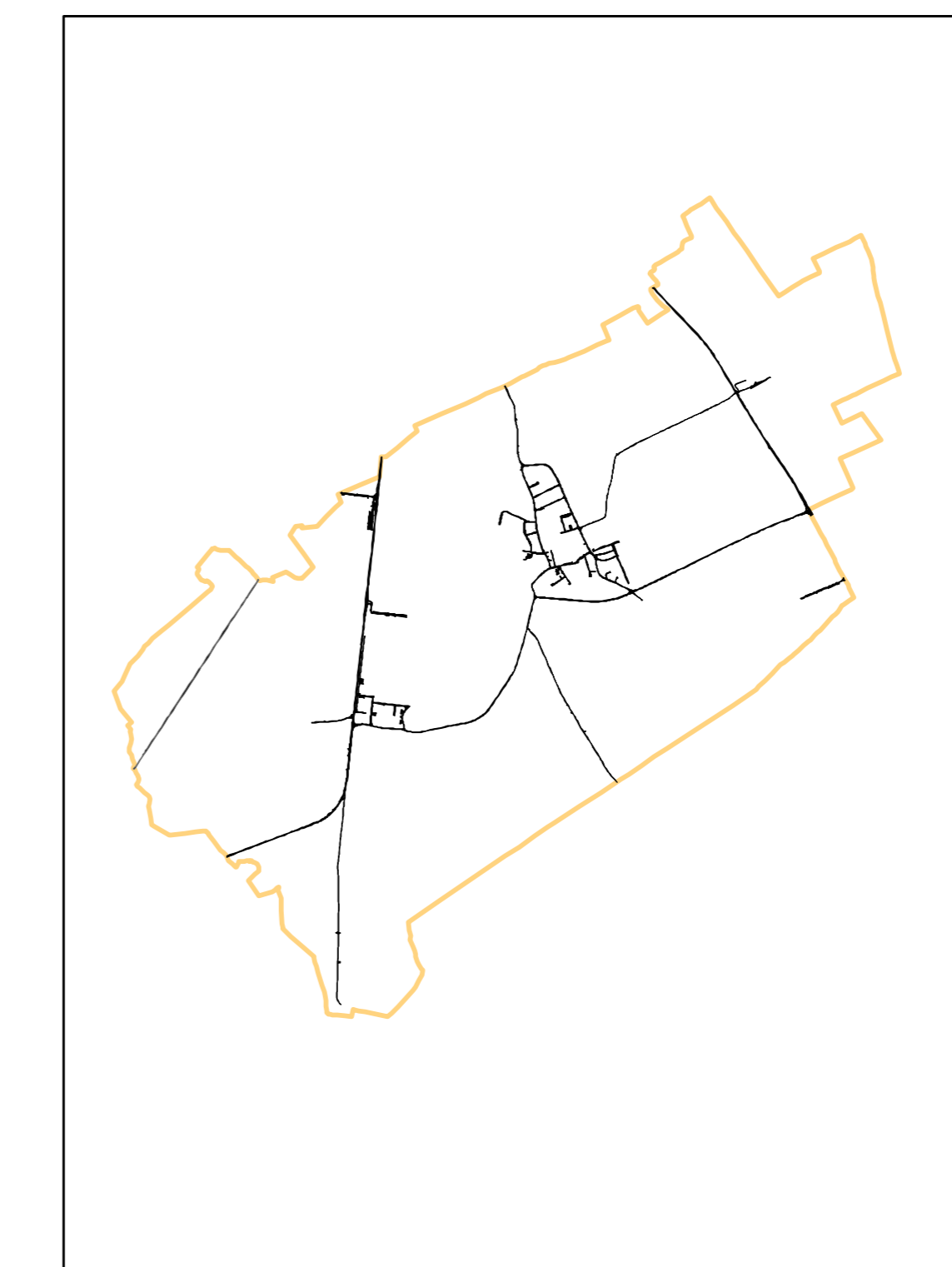

AREE PER INFRASTRUTTURE

OCCUPAZIONE DI SUOLO

TERRITORIO COMUNALE :	1105.96	HA	
AREE URBANIZZATE :	96.26	HA	8.7 %
AREE NON URBANIZZATE	994.36	HA	89,9 %
AREE PER INFRASTRUTTURE	15.34	HA	1,4 %

Comune di Ozzero  
( Provincia di Milano )

PIANO DI GOVERNO DEL TERRITORIO

ai sensi della Legge Regionale per il Governo del Territorio 11 Marzo 2005 n° 12

**DOCUMENTO DI PIANO**

Documenti per la consultazione ai sensi dell'art. 13 comma 3 L.R. 12/2005

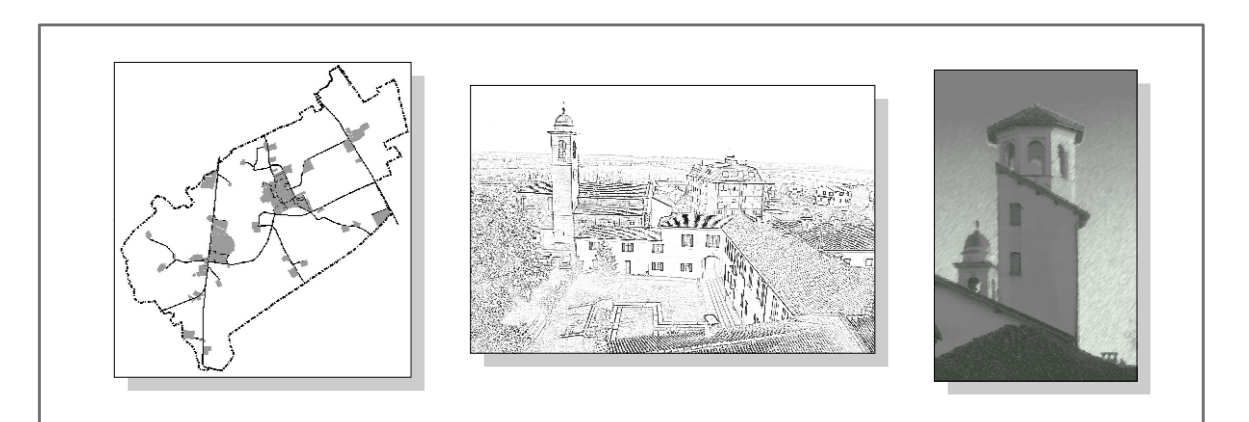

Il Sindaco  
Chiodini Wilile

Il Segretario  
Dott. Pepe Paolo

Il Responsabile del procedimento  
Geom. Barrella Roberto

Coordinatore ed estensore del P.G.T. Arch. Giuseppe Barra	Collaboratori estensori del Piano Arch. Meroni Laura Arch. Panzini Manuela Pian. Molinari Alessandro	Adottato ..... Parere di Compatibilità P.T.C.P. ..... Approvato .....
Referente scientifico V.A.S. Arch. Giorgio Baldiszone		

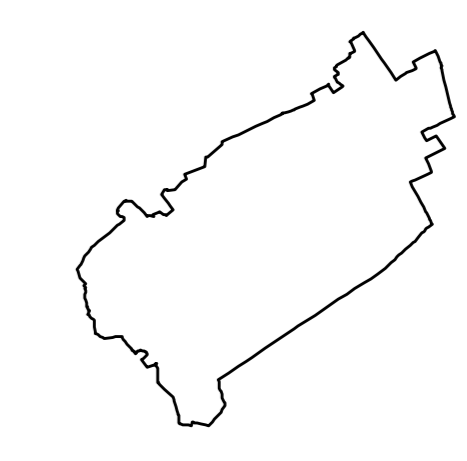

Base cartografica: Carta Tecnica Regionale

ELABORATO  
OCCUPAZIONE DI SUOLO

SCALA: 1:7.500

DATA: GENNAIO 2009  
AGGIORNAMENTO:  
NOVEMBRE 2009

TAVOLA  
N° DP  
B 5.2.1