

**CRITICITA'** Scala 1:25.000

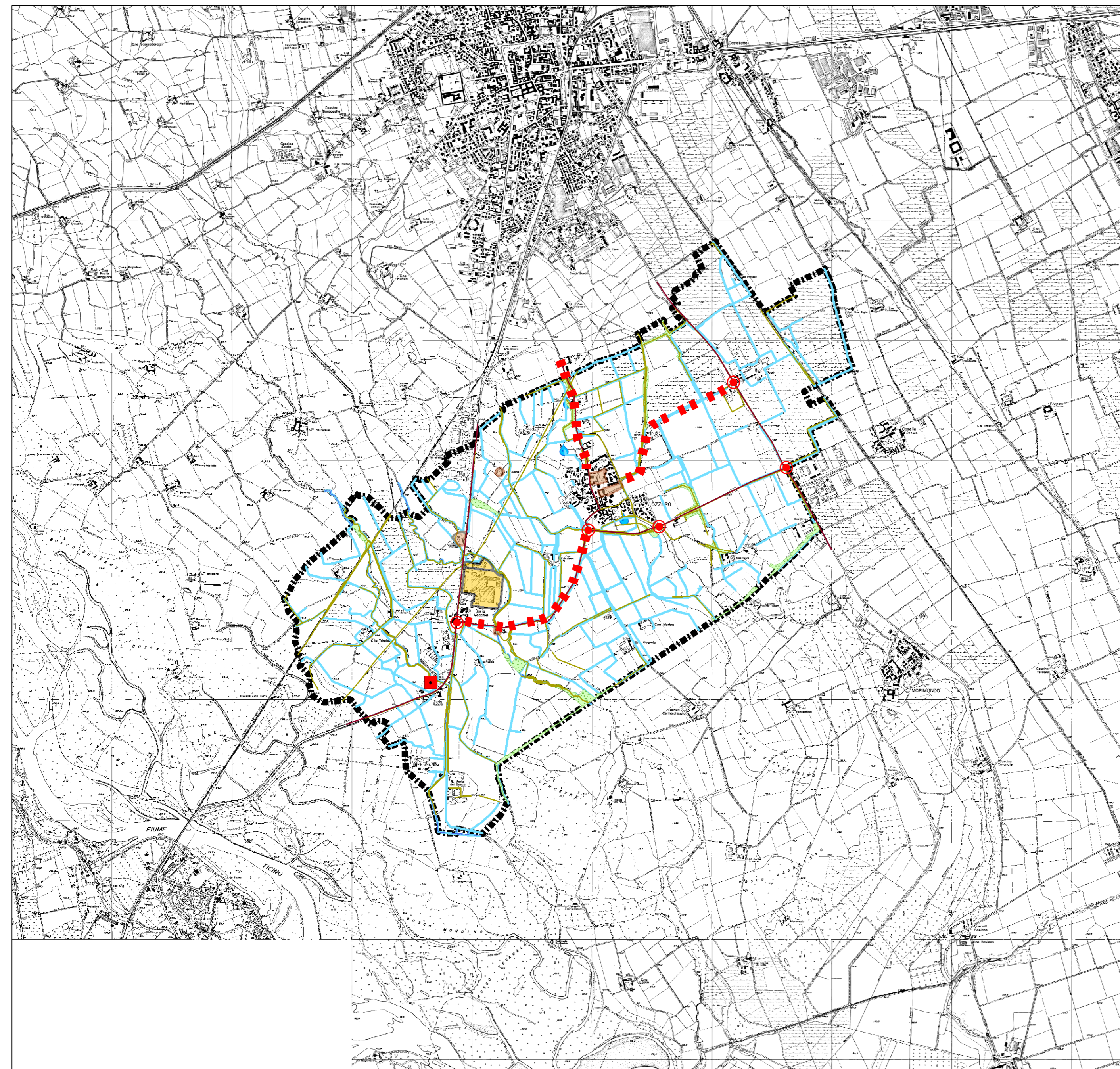

**OPPORTUNITA'** Scala 1:25.000

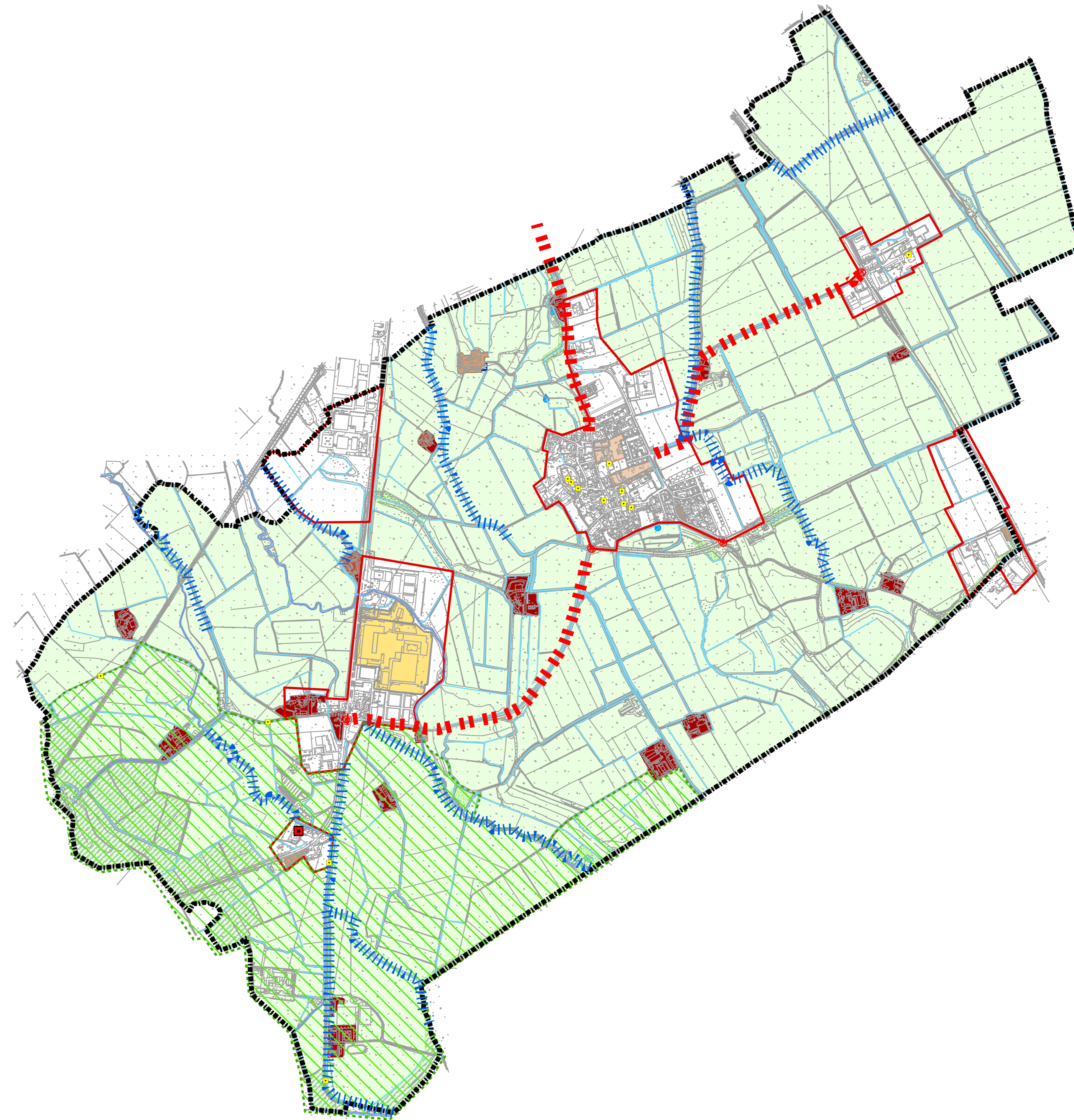
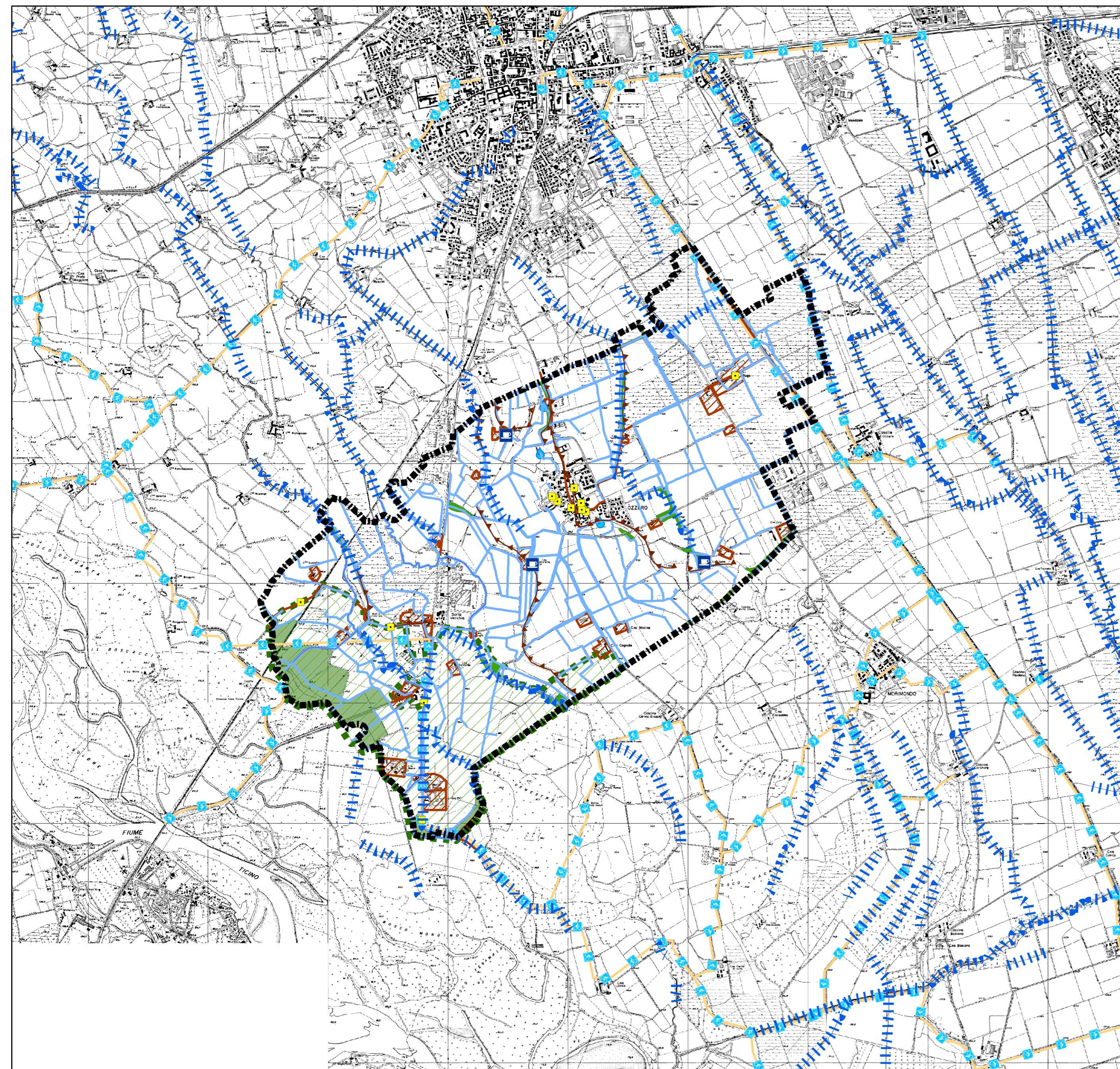

- Legenda**
- confine comunale
  - Rilevanze rete irrigua PTR
  - Elementi storico-architettonici PTCP
  - Aree S.I.C.
  - Parco del Ticino
  - Perimetro Parco Naturale e Zona Z.P.S.
  - Perimetro Zona IC
  - Aree boscate
  - Industria rischio rilevante
  - Agriturismi
  - Viabilità inadeguata
  - Nodi critici della viabilità
  - Reticolo idrico principale
  - Reticolo idrico minore
  - Fontanili
  - Insedimenti Storici epoca di costruzione
    - 1760
    - 1865

**Comune di Ozzero**  
(Provincia di Milano)

**PIANO DI GOVERNO DEL TERRITORIO**  
ai sensi della Legge Regionale per il Governo del Territorio 11 Marzo 2005 n° 12

**DOCUMENTO DI PIANO**

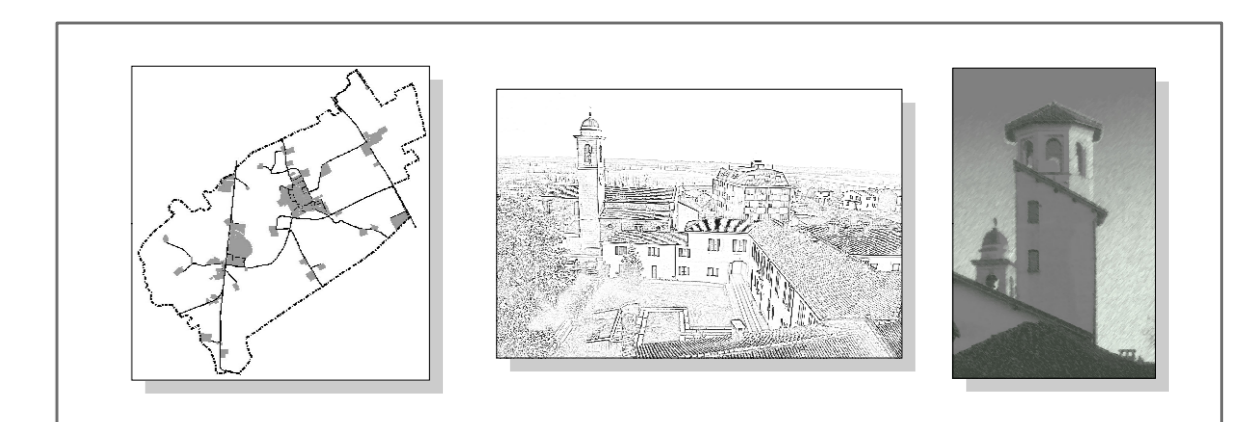

*Il Sindaco* Chiodini Willie  
*Il Segretario* Dott. Pepe Paolo  
*Il Responsabile del procedimento* Geom. Barrella Roberto

Coordinatore ed estensore del P.G.T. Arch. Giuseppe Barra  
Referente scientifico V.A.S. Arch. Giorgio Baldiszone  
Collaboratori estensori del Piano Arch. Meroni Laura, Arch. Panzini Manuela, Pian. Molinari Alessandro  
Adottato .....  
Parere di Compatibilità P.T.C.P. ....  
Approvato .....

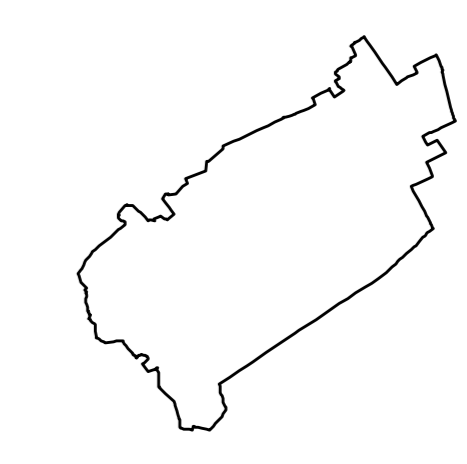

ELABORATO  
SINTESI DELLE CRITICITA'  
E DELLE OPPORTUNITA'

SCALA: 1:10.000

DATA: GENNAIO 2009  
AGGIORNAMENTO:  
NOVEMBRE 2009

TAVOLA  
N° DP  
C 1