

PIANTA

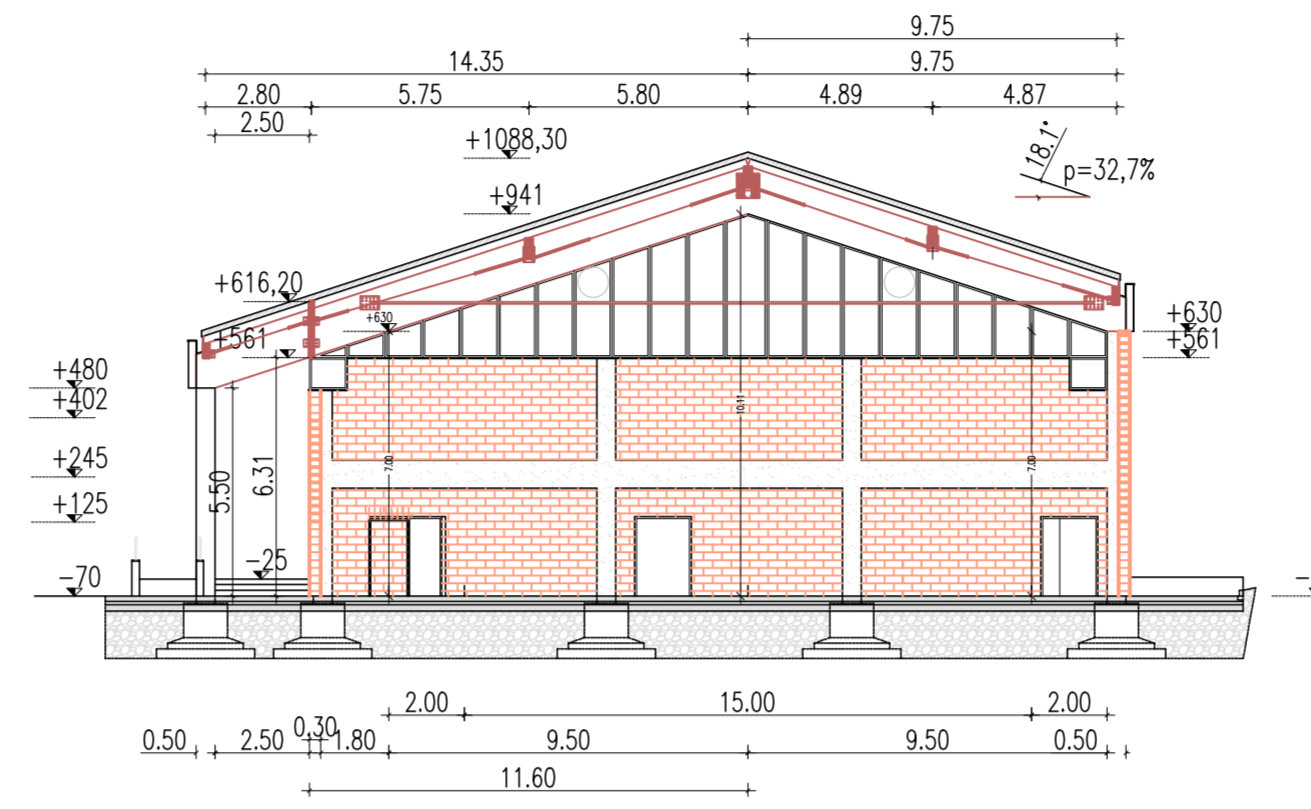

SEZIONE B-B

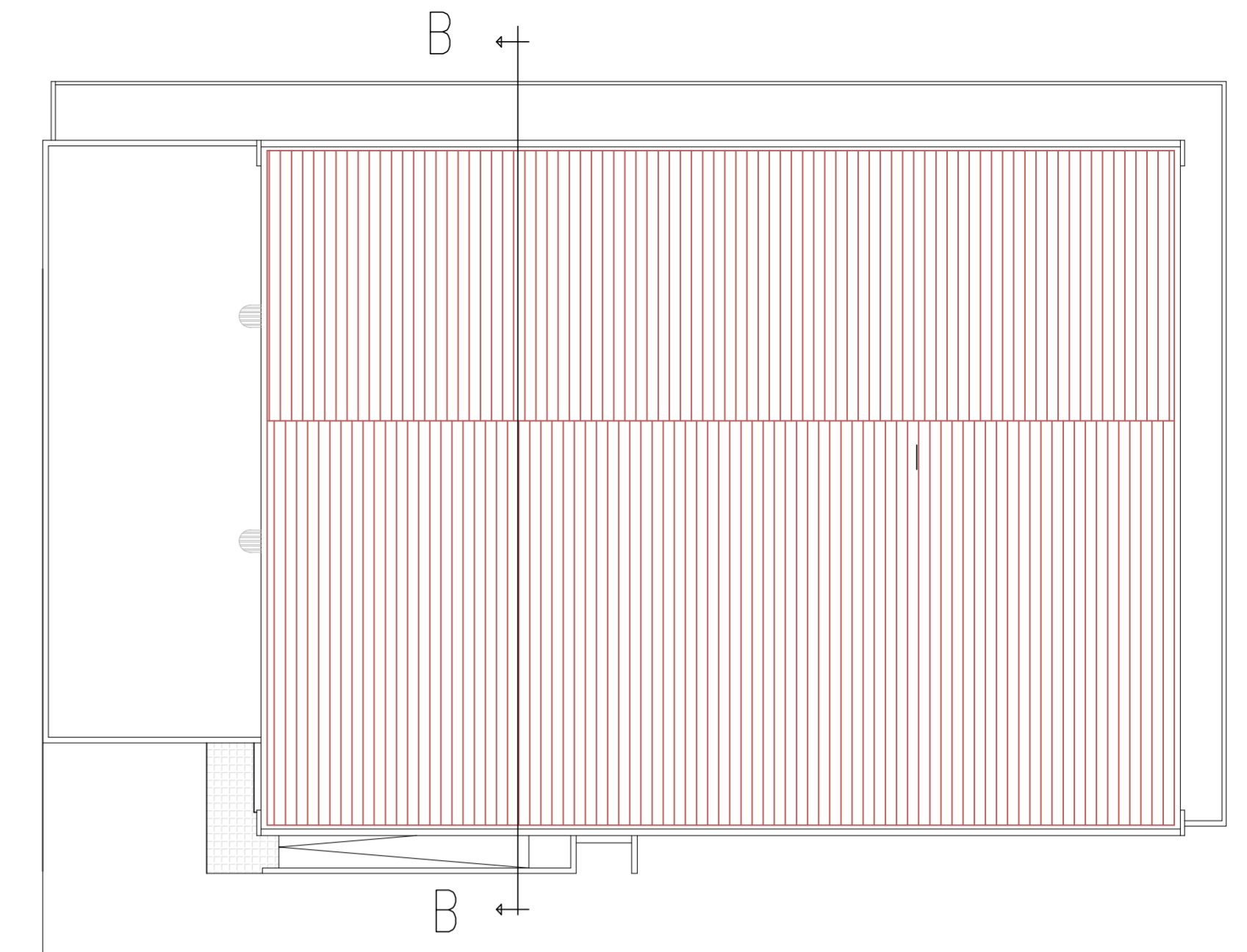

PIANTA COPERTURA

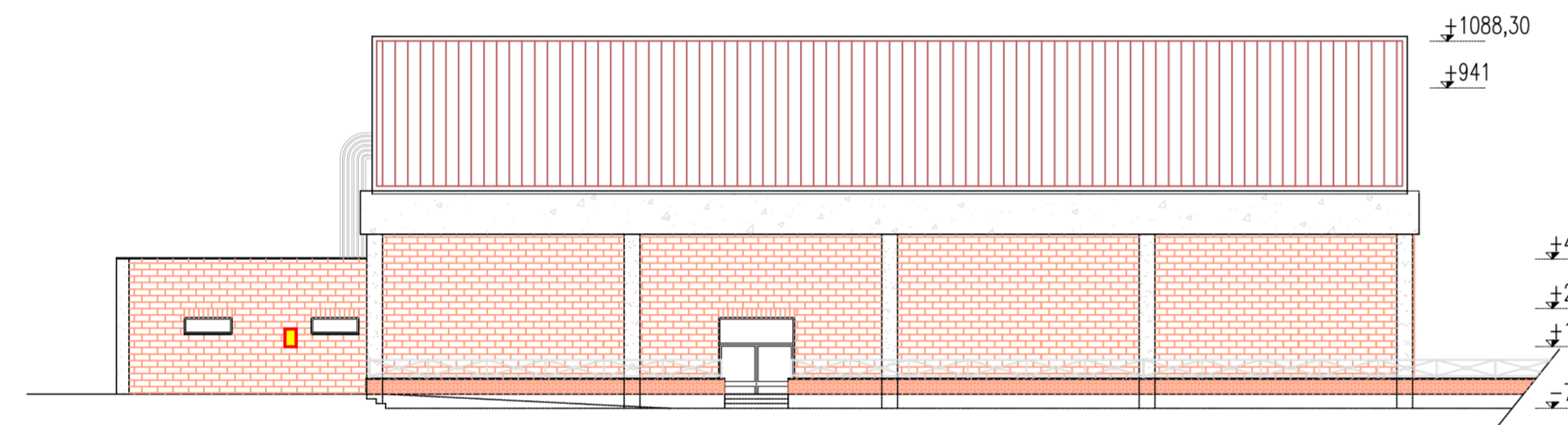

PROSPETTO SUD-EST

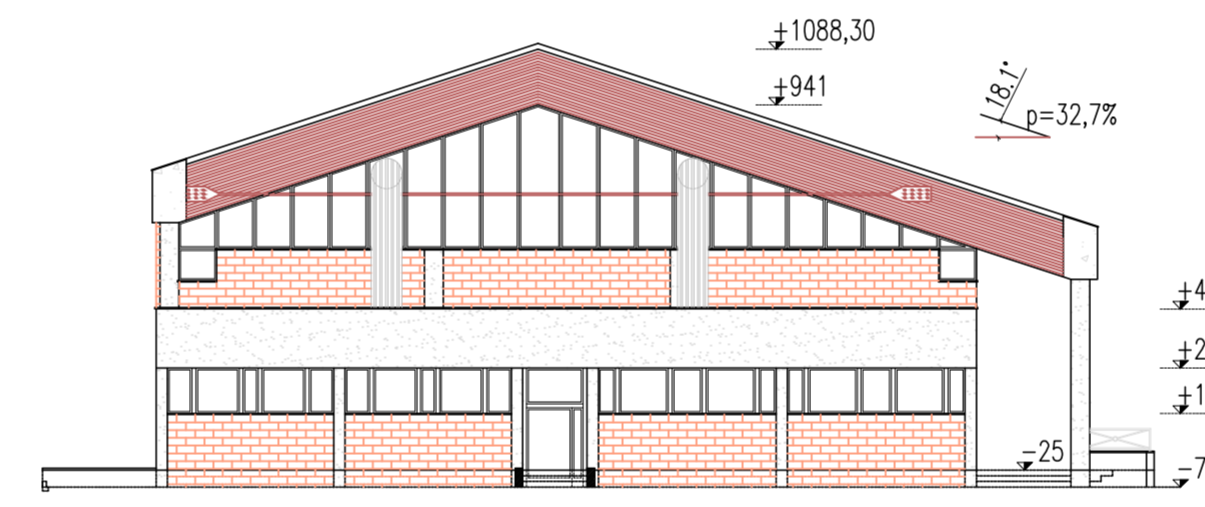

PROSPETTO SUD-OVEST

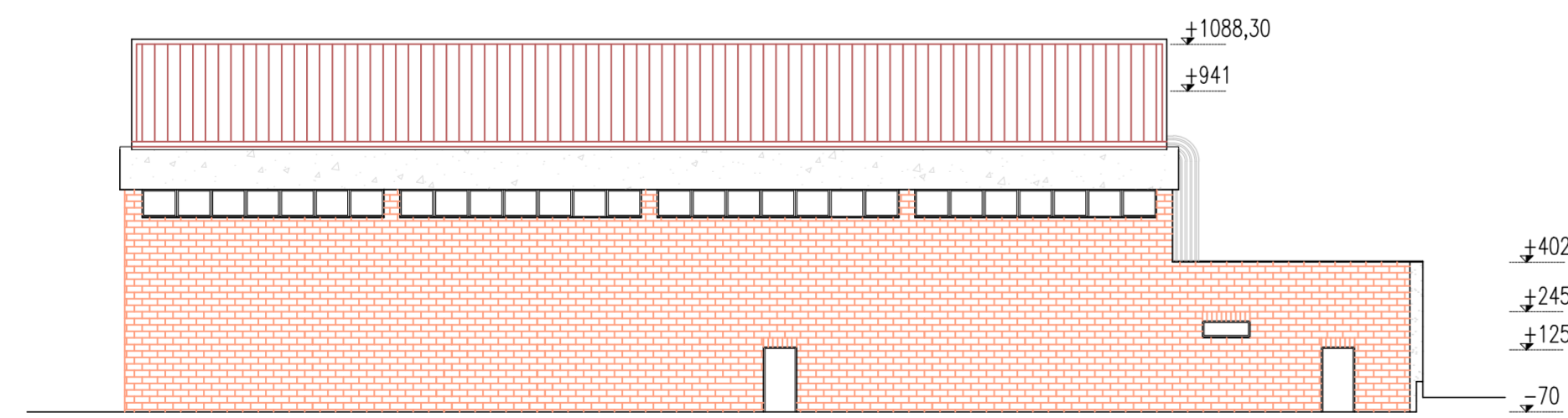

PROSPETTO NORD-OVEST

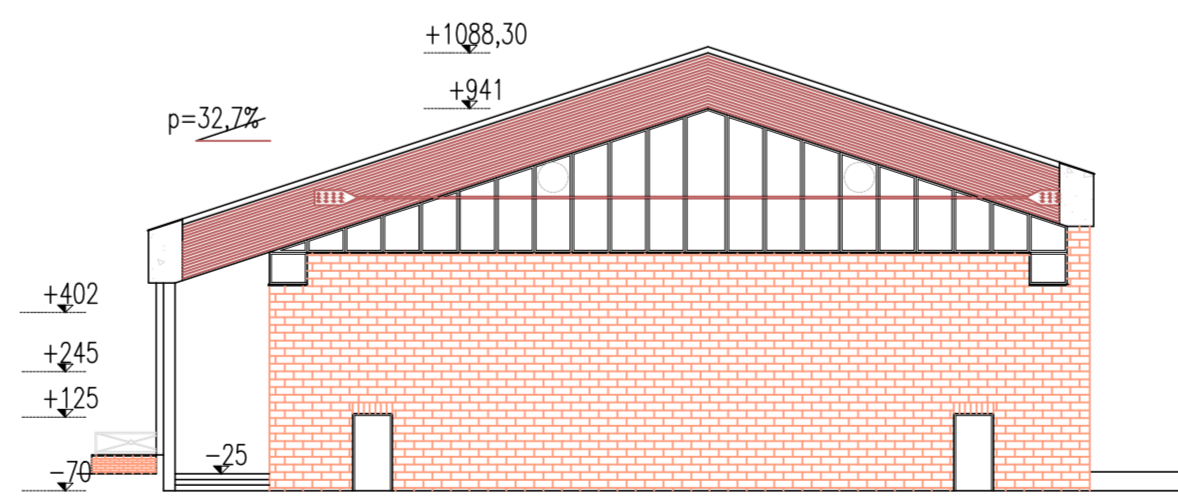

PROSPETTO NORD - EST

Progetto per Installazione di pannelli fotovoltaici posti in aderenza alla copertura della palestra comunale, con la stessa inclinazione ed orientamento della falda

TAV. 1

Ubicazione: Via Pavese - 20080 - Ozzero

Data 27/05/2020

AGGIORNAMENTI : 18/08/2020

PIANTA-PIANTA COPERTURA-PROSPETTI E SEZIONE EDIFICIO PALESTRA
SCALA 1:50

STATO DI FATTO

IL COMMITTENTE

COMUNE DI OZZERO
Piazza Vittorio Veneto n. 2
20080 OZZERO MI

L'IMPRESA

Dott. Ing. Motta Roberto

IL PROGETTISTA

Via Benetta Zulnik, 20 - 27023 Casalnuovo (PV)
tel/fax 038192652 e-mail: info@mottaing.eu - Web mail pec: roberto.motta@pec.ording.pv.it
cod. fisc. MTT RRT150T19 F952Y www.mottaing.eu P.Iva : 00490400181

A termini di legge ci riserviamo la proprietà di questo disegno con divieto di riprodurlo e divulgarlo a terzi.